L'économie du Centre Val de Loire en chiffres

ÉDITION 2020

devup Centre-Val de Loire

Innovation et développement des entreprises

Le Centre-Val de Loire

UN TERRITOIRE ÉQUILIBRÉ

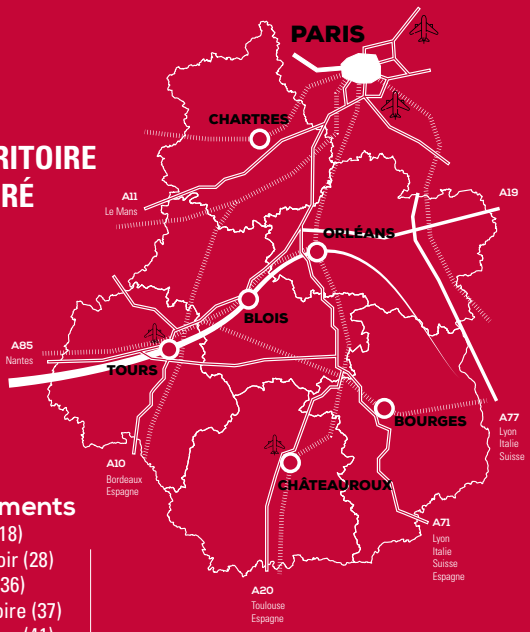

6 départements
Cher (18)
Eure-et-Loir (28)
Indre (36)
Indre-et-Loire (37)
Loir-et-Cher (41)
Loiret (45)

79 EPCI
(établissements publics de coopération intercommunale)

39 151 km²
soit 6,1 % de la France métropolitaine

2 métropoles, Orléans et Tours, et un réseau dynamique de villes **préfectures** : Bourges (Cher), Blois (Loir-et-Cher), Châteauroux (Indre) et Chartres (Eure-et-Loir)

1 758 communes
(2019)

65,4 habitants au km²
(Insee 2019)

ET CONNECTÉ

2 aéroports internationaux (Tours et Châteauroux)

9 autoroutes
980 km d'autoroutes

500 trains circulant quotidiennement

159 gares et haltes voyageurs

Population/actifs

UNE RÉGION JEUNE ET DYNAMIQUE

2,57 millions d'habitants
soit 4% de la population française

+ 116 000 personnes
entre 2000 et 2019

33% de jeunes
de moins de 30 ans
(Insee)

PIB par habitant : 26 706 €
(2014, dernières données disponibles)

24% *Moins de 20 ans*

21% *20 à 39 ans*

26% *40 à 59 ans*

18% *60 à 74 ans*

11% *75 ans et plus*

Taux de chômage par département
(1e TR2020)

7e taux de chômage
le plus bas de France :
6,8%
(au 2e trimestre 2020, Insee)
contre **7,1%**
en France métropolitaine

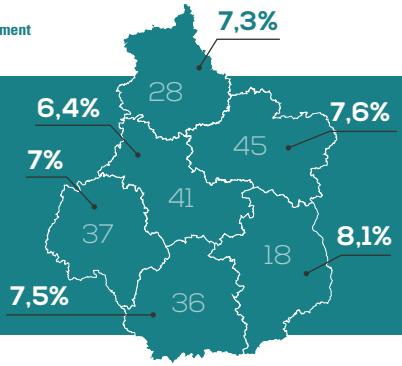

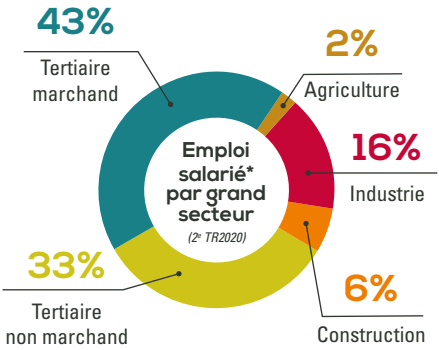

Champ : emploi salarié total - Sources : Insee, estimations d'emploi ; estimations trimestrielles Acoss-Urssaf, Dares, Insee

Population active
1,17 million de personnes
(en 2017) soit **74,8%** de la population de 15 à 64 ans

1,02 million d'emplois
dont
884 000 emplois
salariés en 2020

+ 28 000 emplois intérimaires
en juin 2020 dont **48 %** dans les services et **38 %** dans l'industrie

Économie

UN TISSU ÉCONOMIQUE DIVERSIFIÉ

151 114 établissements employeurs et près de **150 000** établissements non employeurs au 31 décembre 2016

1 769 défaillances d'entreprises en 2019 *(Insee)*
19 % par rapport à 2018

20 851 créations d'entreprises
en 2019 *(Insee)* dont

- **10 990** Services
- **6 288** Commerce, transport, HR
- **2 335** Construction
- **1 238** Industrie

674 000 m² autorisés pour la construction de locaux industriels et de stockage en 2019 *(DRE-DDE Système Sitadel)*

ARTISANAT

77 000 salariés
dans l'Artisanat soit **12 %**
de la population active régionale

52 000 entreprises
en 2019 (Chambre régionale des Métiers et de l'Artisanat)

Répartition des entreprises

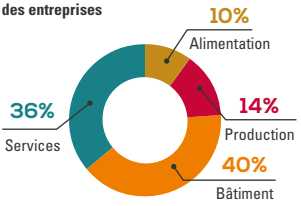

CONSTRUCTION

50 755 salariés dans le BTP
et la promotion immobilière
(Source : CERC Centre-Val de Loire - Cellule Economique Régionale de la Construction)

674 000 m²
autorisés pour la construction de locaux industriels et de stockage en 2019
(DRE-DDE Système Sitadel)

ÉCONOMIE SOCIALE ET SOLIDAIRE

11 % des établissements employeurs
de la région
(Observatoire régional de l'Economie Sociale et Solidaire)

10,5 % des salariés

Agriculture

CENTRE-VAL DE LOIRE, 1E RÉGION FRANÇAISE POUR LA PRODUCTION DE CÉRÉALES

2,4 millions d'ha de SAU

60% du territoire composé de surfaces agricoles, 26% de sols boisés

964 exploitations en **agriculture biologique**

21 150 ha de vignes dont **18 460** en AOP

23 240 exploitations agricoles et **34 960** actifs agricoles

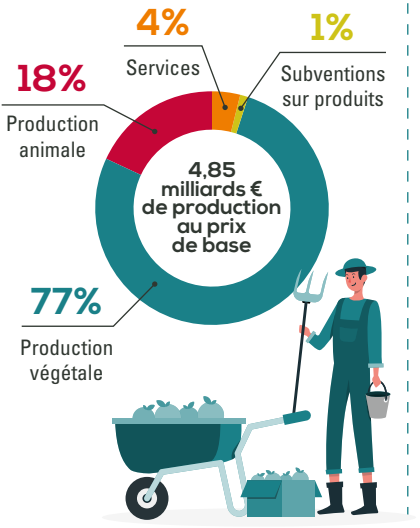

PRINCIPAUX CHEPTELS

- 8 820 000 têtes
- 576 091 têtes
- 333 780 têtes
- 130 710 têtes
- 149 130 têtes

PRINCIPALES PRODUCTIONS VÉGÉTALES

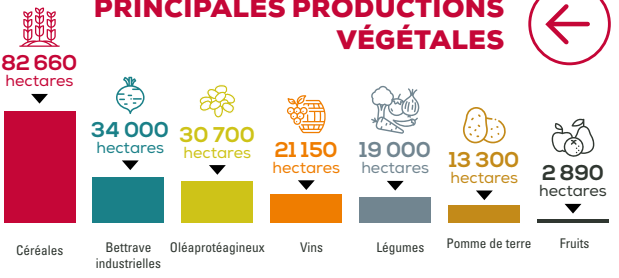

Source : Agreste, memento 2020

Industrie

INDUSTRIE

plus de
141 400 salariés dans
5 500 établissements

4e région
française en matière de taux d'emplois industriels

DES FILIÈRES INDUSTRIELLES D'EXCELLENCE

AUTOMOBILE

426 établissements en 2019 (Dev'Up)

27 500 salariés

SKF + 1 250 salariés
Borgwarner + 1 150 salariés
Hutchinson 1 100 salariés

AÉRONAUTIQUE

334 établissements en 2019 (Dev'Up)

24 237 salariés

Un cluster **Aérocentre**
Safran + 1600 salariés
sur 3 sites

COSMÉTIQUE

51 établissements de production en 2019 (Dev'Up)

6 026 salariés

Un pôle de compétitivité
Cosmetic Valley
Des acteurs de prestige :
Dior, Guerlain, Gemey maybelline, Shiseido…

AGROALIMENTAIRE

313 établissements (Acoss) en 2019

11 911 salariés

Chiffre d'affaires 3,2 milliards €
St Michel, Barilla Harry's, Mars Petcare, LSDH…
Un cluster **Area Centre-Val de Loire**

DÉFENSE

229 établissements en 2020 (Dev'Up)

20 562 salariés

MBDA + 2 000 salariés
sur 2 sites
Nexter Près de 1 000 salariés sur 2 sites

SANTÉ

107 établissements en 2019 (Dev'Up)

13 172 salariés

Exportations 3,7 milliards €
Servier, Sanofi, Beaufour Ipsen, Novo Nordisk, Merck Santé…
Un cluster **Polepharma**

Activités de services

SERVICES AUX ENTREPRISES

10 500 établissements | Près de **150 000 salariés**

1 Cluster dédié
à l'innovation par les services,
« Nekoé », unique en Europe

2 spécialités
> Logistique-Conditionnement à façon
> Centres d'appels

Forte présence de groupes paritaires de protection sociale

SERVICES À LA PERSONNE

Près de 660 organismes
prestataires de services à la personne

45 000 salariés (hors assistants maternels) soit 5% de l'emploi salarié régional

16 500 équivalents temps plein

160 000 ménages
utilisateurs de services à la personne

Sources : Direccte/Insee

LOGISTIQUE

14 048 salariés
Transport de marchandises
53%

7 468 salariés
Manutention et entreposage
28%

3 435 salariés
Organisation du transport de fret
13%

1 605 salariés
Conditionnement à façon
6%

1 180 établissements | **26 256** emplois

Près de 20 milliards
de tonnes-kilomètres de marchandises transportées

5 millions de m² d'entrepôts | **6** formations dédiées

59 établissements
à capitaux étrangers
Soit 5 500 emplois

Tourisme

UNE RÉGION ATTRACTIVE

9,2 millions de visiteurs
dans les monuments, musées
et autres grands sites dont :

Les Châteaux de la Loire (Chambord, Amboise, Sully-sur-Loire, Clos Lucé...)

ZooParc de Beauval, Saint-Aignan (41)
- 1er parc zoologique d'Europe
- Plus d'1,6 million d'entrées en 2019

Économie
32 700 emplois, soit 3,5 %
de l'emploi régional

9,5 millions de nuitées
dans l'hôtellerie, l'hôtellerie
de plein-air et les résidences
de tourisme

Source : CRT (Comité régional du tourisme) Stratégie régionale du tourisme et des loisirs 2016-2021.

FRÉQUENTATION ANNUELLE DES HÉGERGEMENTS RÉGIONAUX

HÔTELLERIE	HÔTELLERIE DE PLEIN AIR	AUTRES HÉBERGEMENTS COLLECTIFS DE TOURISME
6 millions de nuitées	+de 2 millions de nuitées	+de 1,5 million de nuitées

L'OFFRE D'HÉBERGEMENT TOURISTIQUE EN CENTRE-VAL DE LOIRE

662 hôtels

242 campings

12 Villages vacances

26 Résidences de tourisme

15 Auberges de jeunesse

900 km d'itinéraires balisés et sécurisés
+ de 140 parcours
1 million de cyclistes chaque année
+ de 650 professionnels Accueil Vélo
30 millions d'euros
de retombées économiques par an.

la loire à vélo

Pour en savoir plus :
www.loireavelo.fr

International

UNE RÉGION OUVERTE VERS L'EXTÉRIEUR

20,8 milliards €
d'exportations en 2019

20,5 milliards €
d'importations en 2019

4,2 % des exportations de la France et **3,6 %** des importations

TOP PAYS

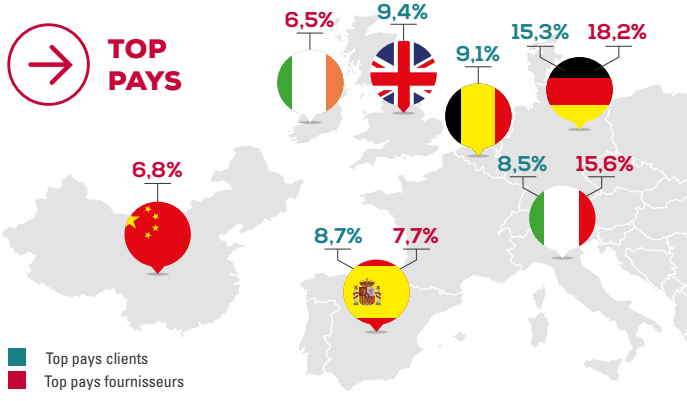

Produits exportés *En %*		Produits importés *En %*
Produits pharmaceutiques 19,9%		Produits pharmaceutiques 7,5%
Parfums, cosmétiques et produits d'entretien 15,2%		Produits chimiques de base, produits azotés 5,2%
Machines et équipements d'usage général 8,3%		Machines et équipements d'usage général 7,8%
Cuir, bagages et chaussures 4,2%		Cuir, bagages et chaussures 6,7%
Matériel électrique 3,6%		Produits chimiques divers 4%

Près de 600 établissements
à capitaux étrangers employant
près de **56 000 salariés**

35 nationalités
différentes

Palmarès PAYS
selon l'emploi

32%	**14%**	**8%**
135 ets.	125 ets.	41 ets.

Palmarès SECTEURS
selon l'emploi

AUTOMOBILE	SANTÉ	TRAVAIL DES MÉTAUX
13%	**12%**	**10%**
28 ets.	47 ets.	74 ets.

Qui sommes-nous ?

Véritable point d'entrée en région Centre-Val de Loire, Dev'Up Centre-Val de Loire accompagne toute entreprise ou porteur de projet économique (innovation, implantation, investissement, reprise, recherche de partenaires, export…) via notamment ses 6 antennes départementales, réseau technique, opérationnel et de conseil.

NOS MISSIONS

- **Animation** économique et **orientation** des entreprises
- **Attractivité** et **promotion**
- **Développement Europe** et **international**
- **Études** et **observation**
- **Rencontres** et **événements**
- Soutien à l'**innovation** et à la **recherche**

DEV'UP CENTRE-VAL DE LOIRE
DES INTERLOCUTEURS DE PROXIMITÉ

SIÈGE
6, rue du Carbone 45072 Orléans Cedex 2
02 38 88 88 10 | contact@devup-centrevaldeloire.fr

6 ANTENNES

CHER (18)
11 Cour Avaricum
18000 Bourges

Gaëlle DESFOSSES
06 31 72 92 11
gaelle.desfosses@devup-centrevaldeloire.fr

INDRE-ET-LOIRE (37)
3 Place du Général Leclerc
37000 Tours

Emmanuel LIONNAIS
06 75 03 35 56
emmanuel.lionnais@devup-centrevaldeloire.fr

EURE-ET-LOIR (28)
57 bis rue du docteur Maunoury
28000 Chartres

Hervé SERIN
06 32 05 72 03
herve.serin@devup-centrevaldeloire.fr

LOIR-ET-CHER (41)
15 mail Clousseau
41000 BLois

Sabrina BOUILLAULT
06 31 84 21 78
sabrina.bouillault@devup-centrevaldeloire.fr

INDRE (36)
Place Marcel Dassault
ZIAP de Déols
36130 Déols

Romain SALMON
06 31 85 71 40
romain.salmon@devup-centrevaldeloire.fr

LOIRET (45)
Loire&Orléans Eco
14 boulevard Rocheplatte
45000 Orléans

Nathalie MAITRE
06 30 10 85 15
nathalie.maitre@devup-centrevaldeloire.fr

Retrouvez toutes nos publications sur
www.devup-centrevaldeloire.fr

Crédits photos : istockphoto - Freepik. **www.goodby.fr**